



Comune di Gualtieri Sicaminò

Città Metropolitana di Messina

PROGRAMMA TRIENNALE DELLE OPERE PUBBLICHE 2020/2022

SCHEDA A - QUADRO DELLE RISORSE NECESSARIE ALLA REALIZZAZIONE DEL PROGRAMMA

Il Responsabile dell'A.S.T.A.
Ing. Nicola Miccio



Il Sindaco
Prof.ssa Santina Bitto



ALLEGATO I - SCHEDA A : PROGRAMMA TRIENNALE DELLE OPERE PUBBLICHE 2020/2022

DELL'AMMINISTRAZIONE COMUNALE DI GUALTIERI SICAMINO'

QUADRO DELLE RISORSE NECESSARIE ALLA REALIZZAZIONE DEL PROGRAMMA (1)

TIPOLOGIA RISORSE	Arco temporale di validità del programma			Importo Totale
	Disponibilità finanziaria			
	Primo anno	Secondo anno	Terzo anno	
risorse derivanti da entrate aventi destinazione vincolata per legge	0,00	0,00	0,00	0,00
risorse derivanti da entrate acquisite mediante contrazione di mutuo	0,00	0,00	0,00	0,00
risorse acquisite mediante apporti di capitali privati	0,00	0,00	0,00	0,00
stanziamenti di bilancio	0,00	0,00	0,00	0,00
finanziamenti acquisibili ai sensi dell'articolo 3 del decreto-legge 31 ottobre 1990, n. 310, convertito con modificazioni dalla legge 22 dicembre 1990, n. 403	0,00	0,00	0,00	0,00
risorse derivanti da trasferimento di immobili ex art. 191 D. Lgs. 50/2016 (SCHEDA C)	0,00	0,00	0,00	0,00
Altra tipologia	8.865.903,18	10.331.962,67	6.427.796,83	25.625.662,68
Totali	8.865.903,18	10.331.962,67	6.427.796,83	25.625.662,68

Il referente del programma
(Ing. Nicola Miccio)



Annotazioni

(1) I dati del quadro delle risorse sono calcolati come somma delle informazioni elementari relative a ciascun intervento di cui alla scheda E e alla scheda C. Dette informazioni sono acquisite dal sistema (software) e rese disponibili in banca dati ma non visualizzate nel programma.



Comune di Gualtieri Sicaminò

Città Metropolitana di Messina

PROGRAMMA TRIENNALE DELLE OPERE PUBBLICHE 2020/2022

SCHEDA B – ELENCO DELLE OPERE INCOMPIUTE

Il Responsabile dell'IA.S.T.A.
Ing. Nicola Miccio



Il Sindaco
Prof.ssa Santina Bitto



ALLEGATO I - SCHEDA B: PROGRAMMA TRIENNALE DELLE OPERE PUBBLICHE 2020/2022
DELL'AMMINISTRAZIONE COMUNALE DI GUALTIERI SICAMINO'

ELENCO DELLE OPERE INCOMPIUTE

Elenco delle Opere Incompiute																		
CUP (1)	CUP Master (2)	Descrizione Opera	Determinazioni dell'amministrazione	ambito di interesse dell'opera	anno ultimo quadro economico approvato	Importo complessivo dell'intervento (3)	Importo complessivo lavori (4)	Oneri necessari per l'ultimazione dei lavori	Importo ultimo SAL	Percentuale avanzamento lavori (4)	Causa per la quale l'opera è incompiuta	L'opera è attualmente fruibile, anche parzialmente, dalla collettività?	Stato di realizzazione ex comma 2 art.1 DM 42/2013	Possibile utilizzo ridimensionato dell'Opera	Destinazione d'uso	Cessione a titolo di corrispettivo per la realizzazione di altra opera pubblica ai sensi dell'articolo 191 del Codice	Vendita ovvero demolizione (5)	Parte di infrastruttura di rete
codice	codice	testo	Tabella B.1	Tabella B.2	aaaa	valore	valore	valore	valore	percentuale	Tabella B.3	si/no	Tabella B.4	si/no	Tabella B.5	si/no	si/no	si/no
B93G01000850002		Tutela e valorizzazione delle aree circostanti le Cascate Cataolo	D	B	2008	€ 1.226.585,34	€ 756.450,04	€ 400.000,00	€ 3.608,40	100	B1	SI	C	NO	A	NO	NO	NO
						1.226.585,34	756.450,04	400.000,00	3.608,40									

Note

- (1) Indica il CUP del progetto di investimento nel quale l'opera incompiuta rientra: è obbligatorio per tutti i progetti avviati dal 1° gennaio 2003
 (2) Indica l'eventuale CUP master dell'oggetto progettuale al quale l'opera è eventualmente associata
 (3) Importo riferito all'ultimo quadro economico approvato
 (4) Percentuale di avanzamento dei lavori rispetto all'ultimo progetto approvato
 (5) In caso di vendita l'immobile deve essere riportato nell'elenco di cui alla scheda C; in caso di demolizione l'intervento deve essere riportato fra gli interventi del programma di cui alla scheda D

Tabella B.1

- a) è stata dichiarata l'insussistenza dell'interesse pubblico al completamento ed alla fruibilità dell'opera
 b) si intende riprendere l'esecuzione dell'opera senza necessari finanziamenti aggiuntivi
 c) si intende riprendere l'esecuzione dell'opera avendo già reperito i necessari finanziamenti aggiuntivi
 d) si intende riprendere l'esecuzione dell'opera una volta reperiti i necessari finanziamenti aggiuntivi

Tabella B.2

- a) nazionale
 b) regionale

Tabella B.3

- a) mancanza di fondi
 b1) cause tecniche: protrarsi di circostanze speciali che hanno determinato la sospensione dei lavori e/o l'esigenza di una variante progettuale
 b2) cause tecniche: presenza di contenzioso
 c) sopravvenute nuove norme tecniche o disposizioni di legge
 d) fallimento, liquidazione coatta e concordato preventivo dell'impresa appaltatrice, risoluzione del contratto, o recesso dal contratto ai sensi delle vigenti disposizioni in materia di antimafia
 e) mancato interesse al completamento da parte della stazione appaltante, dell'ente aggiudicatore o di altro soggetto aggiudicatore

Tabella B.4

- a) i lavori di realizzazione, avviati, risultano interrotti oltre il termine contrattualmente previsto per l'ultimazione (Art. 1 c2, lettera a), DM 42/2013)
 b) i lavori di realizzazione, avviati, risultano interrotti oltre il termine contrattualmente previsto per l'ultimazione non sussistendo allo stato, le condizioni di riavvio degli stessi. (Art. 1 c2, lettera b), DM 42/2013)
 c) i lavori di realizzazione, ultimati, non sono stati collaudati nel termine previsto (...) come accertato nel corso delle operazioni di collaudo. (Art. 1 c2, lettera c), DM 42/2013)

Tabella B.5

- a) prevista in progetto
 b) diversa da quella prevista in progetto

Ulteriori dati (campi da compilare resi disponibili in banca dati ma non visualizzate nel Programma triennale).

Descrizione dell'opera	
Dimensionamento dell'intervento (unità di misura)	unità di misura
Dimensionamento dell'intervento (valore)	valore (mq, mc ...)
L'opera risulta rispondente a tutti i requisiti del capitolato	si/no
L'opera risulta rispondente a tutti i requisiti dell'ultimo progetto approvato	si/no
Fonti di finanziamento (se intervento lavoro di completamento non incluso in scheda D)	
Sponsorizzazione	si/no
Finanza di progetto	si/no
Costo progetto	importo
Finanziamento assegnato	importo
Tipologia copertura finanziaria	
Comunitaria	si/no
Statale	si/no
Regionale	si/no
Provinciale	si/no
Comunale	si/no
Altra Pubblica	si/no
Privata	si/no

Il referente del programma
(Ing. Nicola Miccio)





Comune di Gualtieri Sicaminò
Città Metropolitana di Messina

PROGRAMMA TRIENNALE DELLE OPERE PUBBLICHE 2020/2022

SCHEDA C – ELENCO DEGLI IMMOBILI DISPONIBILI

Il Responsabile dell'A.S.T.A.
Ing. Nicola Miccio



Il Sindaco
Prof.ssa Santina Bitto



**ALLEGATO I - SCHEDA C : PROGRAMMA TRIENNALE DELLE OPERE PUBBLICHE 2020/2022
DELL'AMMINISTRAZIONE COMUNALE DI GUALTIERI SICAMINO'**

ELENCO DEGLI IMMOBILI DISPONIBILI

Elenco degli immobili disponibili art. 21, comma 5, e art. 191 del D.Lgs. 50/2016															
Codice univoco immobile (1)	Riferimento CUI intervento (2)	Riferimento CUP Opera Incompiuta (3)	Descrizione immobile	Codice Istat			localizzazione - CODICE NUTS	trasferimento immobile a titolo corrispettivo ex comma 1 art.191	immobili disponibili ex articolo 21 comma 5	già incluso in programma di dismissione di cui art.27 DL 201/2011	Tipo disponibilità se immobile derivante da Opera Incompiuta di cui si è dichiarata l'insussistenza dell'interesse	Valore Stimato			
				Reg	Prov	Com						Primo anno	Secondo anno	Terzo anno	Totale
codice	codice	codice	testo	cod	cod	cod	codice	Tabella C.1	Tabella C.2	Tabella C.3	Tabella C.4	valore	valore	valore	somma
												valore	valore	valore	somma
												somma	somma	somma	somma

NEGATIVO

Note:

- (1) Codice obbligatorio: numero immobile = cf amministrazione + prima annualità del primo programma nel quale l'immobile è stato inserito + lettera "I" ad identificare l'oggetto immobile e distinguerlo dall'intervento di cui al codice CUI + progressivo di 5 cifre
- (2) Riportare il codice CUI dell'intervento (nel caso in cui il CUP non sia previsto obbligatoriamente) al quale la cessione dell'immobile è associata; non indicare alcun codice nel caso in cui si proponga la semplice alienazione
- (3) Se derivante da opera incompiuta riportare il relativo codice CUP

Tabella C.1

- 1. no
- 2. parziale
- 3. totale

Tabella C.2

- 1. no
- 2. si, cessione
- 3. si, in diritto di godimento, a titolo di contributo, la cui utilizzazione sia strumentale e tecnicamente connessa all'opera da affidare in concessione

Tabella C.3

- 1. no
- 2. si, come valorizzazione
- 3. si, come alienazione

Tabella C.4

- 1. cessione della titolarità dell'opera ad altro ente pubblico
- 2. cessione della titolarità dell'opera a soggetto esercente una funzione pubblica
- 3. vendita al mercato privato





Comune di Gualtieri Sicaminò
Città Metropolitana di Messina

PROGRAMMA TRIENNALE DELLE OPERE PUBBLICHE 2020/2022

SCHEDA D – ELENCO DEGLI INTERVENTI DI PROGRAMMA

Il Responsabile dell'A.S.T.A.
Ing. Nicola Miccio

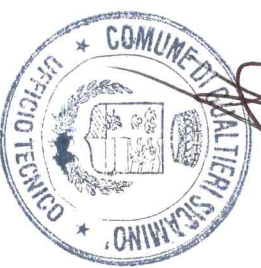

Il Sindaco
Prof.ssa Santina Bitto



00423040831201500017			2022	Nicola Miccio	no	no	019	083	035	03	Tutela e valorizzazione delle aree circostanti le cascate catolò. Opere di ripristino finalizzate alla qualificazione e manutenzione del territorio, mediante recupero e riqualificazione di volumetrie assistite e di aree dismesse, nonché alla riduzione del rischio idrogeologico. (OPERA INCOMPIUTA)	1		400.000,00	400.000,00						
00423040831201300018			2022	Nicola Miccio	no	no	019	083	035	03	Lavori di manutenzione straordinaria e adeguamento funzionale ex Chiesa SS. Annunziata da adibire a centro polifunzionale di promozione culturale. Completamento.	2		167.300,00	167.300,00						
00423040831201500019			2022	Nicola Miccio	no	no	019	083	035	03	Consolidamento e sistemazione strada C.da Acque Bianche.	1		200.000,00	200.000,00						
00423040831201500020			2022	Nicola Miccio	no	no	019	083	035	03	Progetto di ristrutturazione edilizia, manutenzione straordinaria e completamento della sede comunale di Gualtieri Sicaminò	2		1.092.850,00	1.092.850,00						
00423040831200600021			2022	Nicola Miccio	no	no	019	083	035	03	Progetto di riqualificazione del Centro Storico del Comune di Gualtieri Sicaminò.	2		1.741.376,98	1.741.376,98						
00423040831200900022			2022	Nicola Miccio	no	no	019	083	035	03	Progetto per la ristrutturazione e contestuale arredo urbano per la valorizzazione turistica di Piazza Gesù e Maria in C.da Soccorso nel Comune di Gualtieri Sicaminò.	3		474.000,00	474.000,00						
00423040831200500023			2022	Nicola Miccio	no	no	019	083	035	03	Intervento di manutenzione degli alvei e di recupero naturalistico di tratti dei Torrenti Gualtieri e Divale a difesa del Ponte Vecchio e del centro urbano di Gualtieri da esondazioni.	1		189.119,85	189.119,85						
00423040831200500024			2022	Nicola Miccio	no	no	019	083	035	03	Completamento della strada di collegamento tra la strada Panoramica e la piazzetta Mezzo Casale sita nella frazione Soccorso.	3		200.000,00	200.000,00						
													8.865.903,18	10.331.962,67	6.477.796,83	25.675.662,68					0,00

Note

- (1) Numero intervento = cf amministrazione + prima annualità del primo programma nel quale l'intervento è stato inserito + progressivo di 5 cifre
- (2) Numero interno liberamente indicato dall'amministrazione in base a proprio sistema di codifica
- (3) Indica il CUP (cfr. articolo 3 comma 5)
- (4) Ripartire nome e cognome del responsabile del procedimento
- (5) Indica se lotto funzionale secondo la definizione di cui all'art.3 comma 1 lettera qq) del D.Lgs.50/2016
- (6) Indica se lavoro complesso secondo la definizione di cui all'art.3 comma 1 lettera oo) del D.Lgs.50/2016
- (7) Indica il livello di priorità di cui all'articolo 3 comma 12
- (8) Ai sensi dell'art.4 comma 6, in caso di demolizione di opera incompiuta l'importo comprende gli oneri per lo smantellamento dell'opera e per la rinaturalizzazione, riqualificazione ed eventuale bonifica del sito.
- (9) Importo complessivo ai sensi dell'articolo 3, comma 6, ivi incluse le spese eventualmente sostenute antecedentemente alla prima annualità
- (10) Riporta il valore dell'eventuale immobile trasferito di cui al corrispondente immobile indicato nella scheda C
- (11) Riporta l'importo del capitale privato come quota parte del costo totale
- (12) Indica se l'intervento è stato aggiunto o stato modificato a seguito di modifica in corso d'anno ai sensi dell'art.5 commi 8 e 10. Tale campo, come la relativa nota e tabella, compaiono solo in caso di modifica del programma

Tabella D.1

Cfr. Classificazione Sistema CUP: codice tipologia intervento per natura intervento 03= realizzazione di lavori pubblici (opere e impiantistica)

Tabella D.2

Cfr. Classificazione Sistema CUP: codice settore e sottosettore intervento

Tabella D.3

1. priorità massima
2. priorità media
3. priorità minima

Tabella D.4

1. finanza di progetto
2. concessione di costruzione e gestione
3. sponsorizzazione
4. società partecipate o di scopo
5. locazione finanziaria
6. altro

Tabella D.5

1. modifica ex art.5 comma 8 lettera b)
2. modifica ex art.5 comma 8 lettera c)
3. modifica ex art.5 comma 8 lettera d)
4. modifica ex art.5 comma 8 lettera e)
5. modifica ex art.5 comma 10



Ulteriori dati (campi da compilare non visualizzate nel Programma triennale)

Responsabile del procedimento				
Codice fiscale del responsabile del procedimento		formato cf		
Quadro delle risorse necessarie per la realizzazione dell'intervento				
tipologia di risorse	primo anno	secondo anno	terzo anno	annualità successive
risorse derivanti da entrate aventi destinazione vincolata per legge	importo	importo	importo	importo
risorse derivanti da entrate acquisite mediante contrazione di mutuo	importo	importo	importo	importo
risorse acquisite mediante apporti di capitali privati	importo	importo	importo	importo
stanziamenti di bilancio	importo	importo	importo	importo
finanziamenti ai sensi dell'articolo 3 del DL 310/1990 convertito dalla L. 403/1990	importo	importo	importo	importo
risorse derivanti da trasferimento di immobili ex art.191 D.Lgs. 50/2016	importo	importo	importo	importo
Altra tipologia	importo	importo	importo	importo



Comune di Gualtieri Sicaminò
Città Metropolitana di Messina

PROGRAMMA TRIENNALE DELLE OPERE PUBBLICHE 2020/2022

SCHEDA E – INTERVENTI RICOMPRESI NELL'ELENCO ANNUALE

Il Responsabile dell'A.S.T.A.
Ing. Nicola Mico



Il Sindaco
Prof.ssa Santina Bitto



**ALLEGATO I - SCHEDA E: PROGRAMMA TRIENNALE DELLE OPERE PUBBLICHE 2020/2022
DELL'AMMINISTRAZIONE COMUNALE DI GUALTIERI SICAMINO'**

INTERVENTI RICOMPRESI NELL'ELENCO ANNUALE

CODICE UNICO INTERVENTO - CUI	CUP	DESCRIZIONE INTERVENTO	RESPONSABILE DEL PROCEDIMENTO	Importo annualità	IMPORTO INTERVENTO	Finalità	Livello di priorità	Conformità Urbanistica	Verifica vincoli ambientali	LIVELLO DI PROGETTAZIONE	CENTRALE DI COMMITENZA O SOGGETTO AGGREGATORE AL QUALE SI INTENDE DELEGARE LA PROCEDURA DI AFFIDAMENTO		Intervento aggiunto o variato a seguito di modifica programma
											codice AUSA	denominazione	
Codice	Ereditato da scheda D	Ereditato da scheda D	Ereditato da scheda D	Ereditato da scheda D	Ereditato da scheda D	Tabella E.1	Ereditato da scheda D	si/no	si/no	Tabella E.2	codice	testo	Ereditato da scheda D
00423040831201700001	B94H16000460001	Manutenzione, riuso e rifunzionalizzazione dell'impianto sportivo polivalente per miglioramento della qualità del decoro urbano, accrescimento sicurezza territoriale ed implementazione dei servizi sociali di ogni età	Nicola Miccio	400.000,00	400.000,00	MIS	1	si	no	3			
00423040831201600002	J99D16002670001	Lavori di completamento del consolidamento dell'abitato di Soccorso lungo la via Idria. Progetto stralcio.	Nicola Miccio	650.000,00	650.000,00	AMB	1	si	no	4			
00423040831201600003	J96J16001180001	Lavori di completamento della strada sovra comunale di collegamento tra la Via Ferri (Santa Lucia del Mela) ed il Rione Misericordia (Gualtieri Sicaminò), unica via di fuga dall'abitato.	Nicola Miccio	610.000,00	610.000,00	COP	1	si	no	4			
00423040831201700004	J99D16002690001	Ampliamento, ammodernamento e messa in sicurezza della strada comunale collegante il centro abitato di Gualtieri con la frazione Sicaminò. 1° Stralcio esecutivo: Cimitero - Gualtieri Centro.	Nicola Miccio	1.000.000,00	2.690.000,00	MIS	1	si	no	4			
00423040831201600005	B94H16000090002	Intervento di ristrutturazione dello plesso scolastico adibito a scuola primaria e dell'infanzia ubicato in Piazza Carmine.	Nicola Miccio	500.000,00	746.662,67	MIS	1	si	no	4			
00423040831201700006	B94G18000010001	Recupero e risanamento conservativo di unità edilizie di proprietà comunale da destinare ad unità ricettiva (albergo diffuso)	Nicola Miccio	1.000.000,00	3.000.000,00	MIS	1	si	no	2			
00423040831201500007	J93H16000010001	Ampliamento, ammodernamento e messa in sicurezza della strada comunale collegante il centro abitato di Gualtieri con la frazione Sicaminò.	Nicola Miccio	3.500.000,00	5.000.000,00	MIS	1	si	no	4			
00423040831201100008	B93B19000270002	Intervento integrato di riqualificazione per il recupero e la rivalorizzazione del borgo rurale medievale Sicaminò. Realizzazione impianto golfistico	Nicola Miccio	1.000.000,00	1.900.000,00	MIS	1	si	no	3			
00423040831201900009	B97H19002450002	Lavori di messa in sicurezza delle strade comunali di Gualtieri Sicaminò	Nicola Miccio	205.903,18	205.903,18	MIS	1	si	no	4			

(*) Tale campo compare solo in caso di modifica del programma

Tabella E.1

ADN - Adeguamento normativo
AMB - Qualità ambientale
COP - Completamento Opera Incompiuta
CPA - Conservazione del patrimonio
MIS - Miglioramento e incremento di servizio
URB - Qualità urbana
VAB - Valorizzazione beni vincolati
DEM - Demolizione Opera Incompiuta
DEOP - Demolizione opere preesistenti e non più utilizzabili

Tabella E.2

1. progetto di fattibilità tecnico - economica: "documento di fattibilità delle alternative progettuali".
2. progetto di fattibilità tecnico - economica: "documento finale".
3. progetto definitivo
4. progetto esecutivo





Comune di Galtieri Sicaminò

Città Metropolitana di Messina

PROGRAMMA TRIENNALE DELLE OPERE PUBBLICHE 2020/2022

**SCHEDA F - ELENCO DEGLI INTERVENTI PRESENTI NELL'ELENCO ANNUALE DEL PRECEDENTE
PROGRAMMA TRIENNALE E NON RIPROPOSTI E NON AVVIATI**

Il Responsabile dell'A.S.T.A.
Ing. Nicola Misefio



Il Sindaco
Prof.ssa Santina Bitto

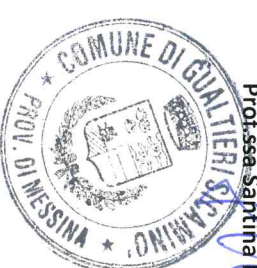

ALLEGATO I - SCHEDA F: PROGRAMMA TRIENNALE DELLE OPERE PUBBLICHE 2020/2022
DELL'AMMINISTRAZIONE COMUNALE DI GUALTIERI SICAMINO¹

ELENCO DEGLI INTERVENTI PRESENTI NELL'ELENCO ANNUALE DEL PRECEDENTE PROGRAMMA TRIENNALE
E NON RIPROPOSTI E NON AVIATI

CODICE UNICO INTERVENTO - CUI	CUP	DESCRIZIONE INTERVENTO	IMPORTO INTERVENTO	Livello di priorità	motivo per il quale l'intervento non è riproposto (1)
Codice	Ereditato da precedente programma	Ereditato da precedente programma	Ereditato da precedente programma	Ereditato da scheda D	testo

NEGATIVO

Il referente del programma
(Ing. Nicola Miccio)

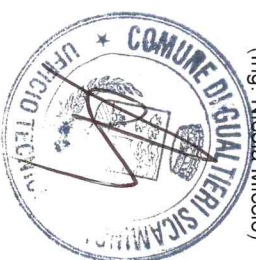

(1) breve descrizione dei motivi



Comune di Gualtieri Sicaminò
Città Metropolitana di Messina

PROGRAMMA TRIENNALE DELLE OPERE PUBBLICHE 2020/2022

STRALCIO CARTOGRAFICO – INDIVIDUAZIONE INTERVENTI

Il Responsabile dell'A.S.T.A.
Ing. Nicola ~~Miscio~~



Il Sindaco
Prof.ssa Santina Bitto

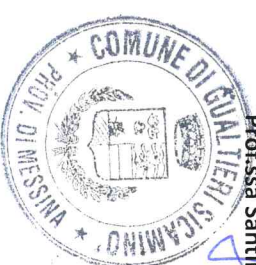

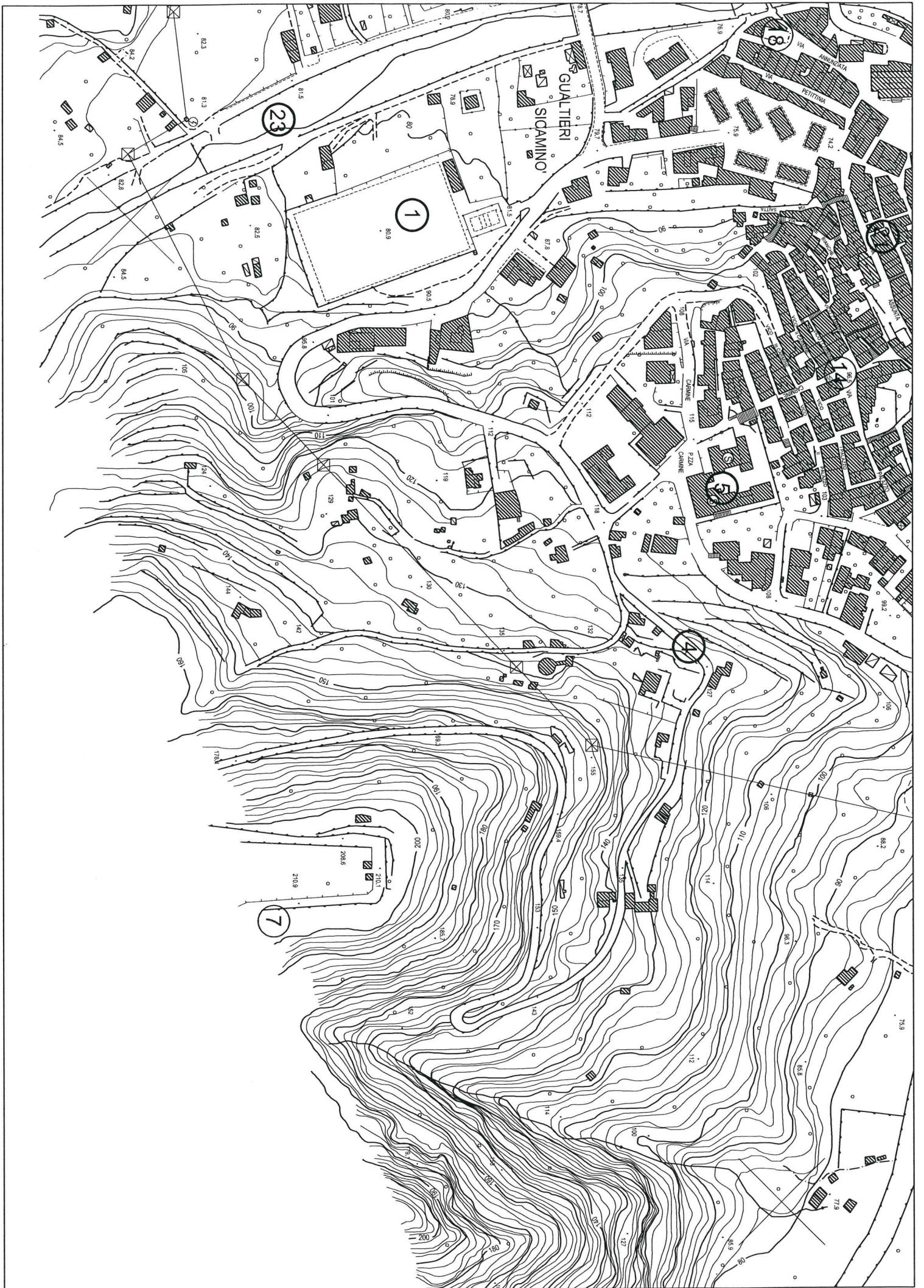

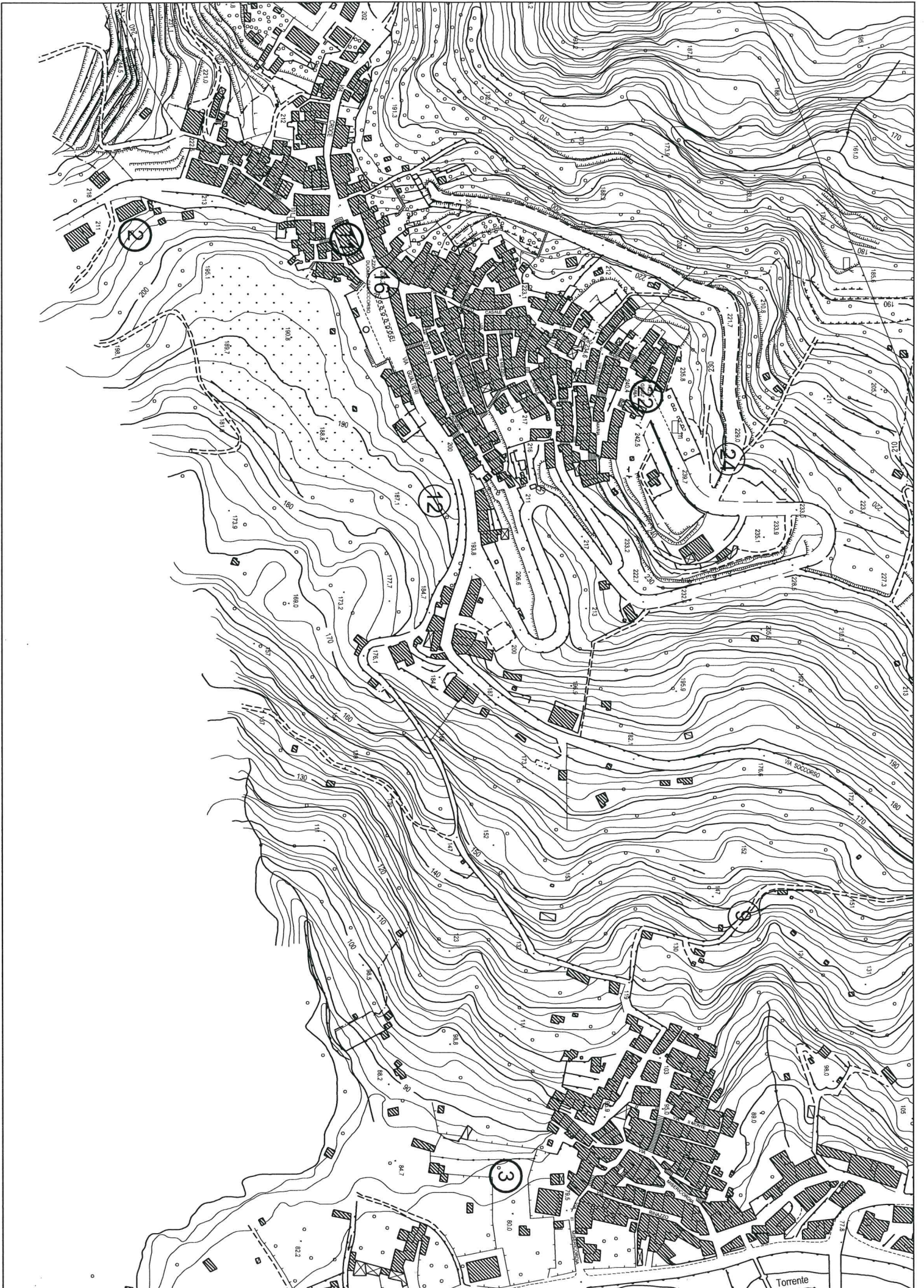

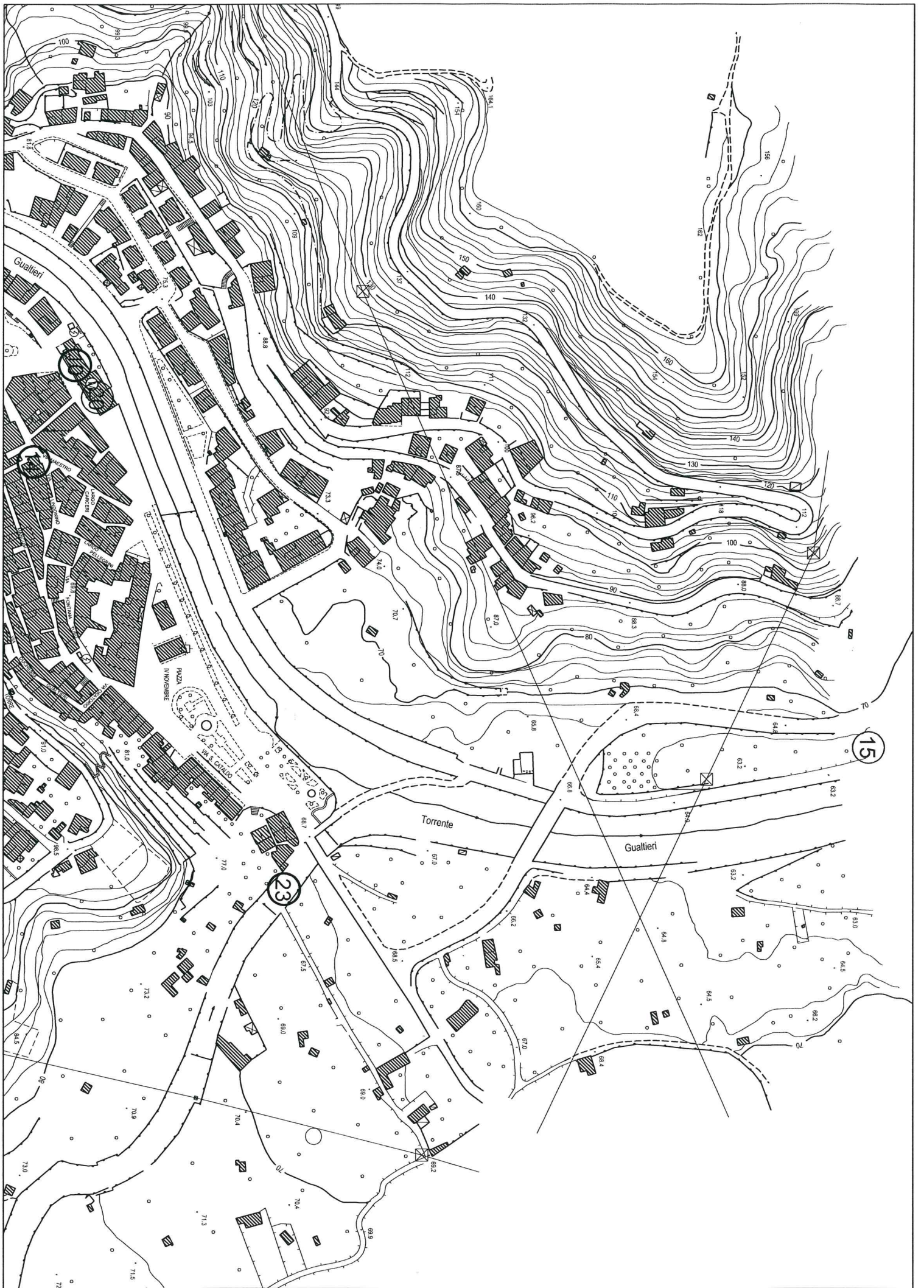

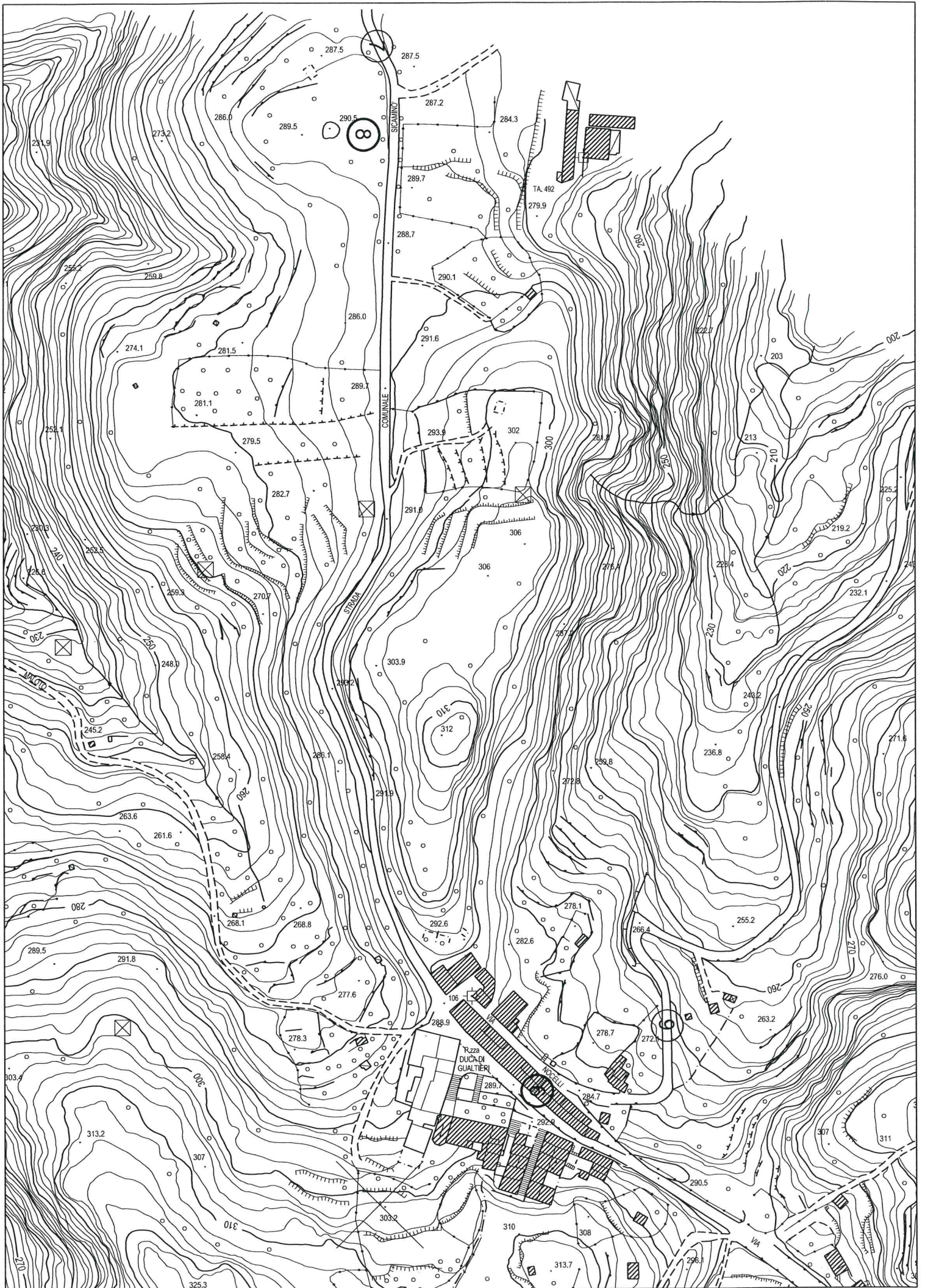

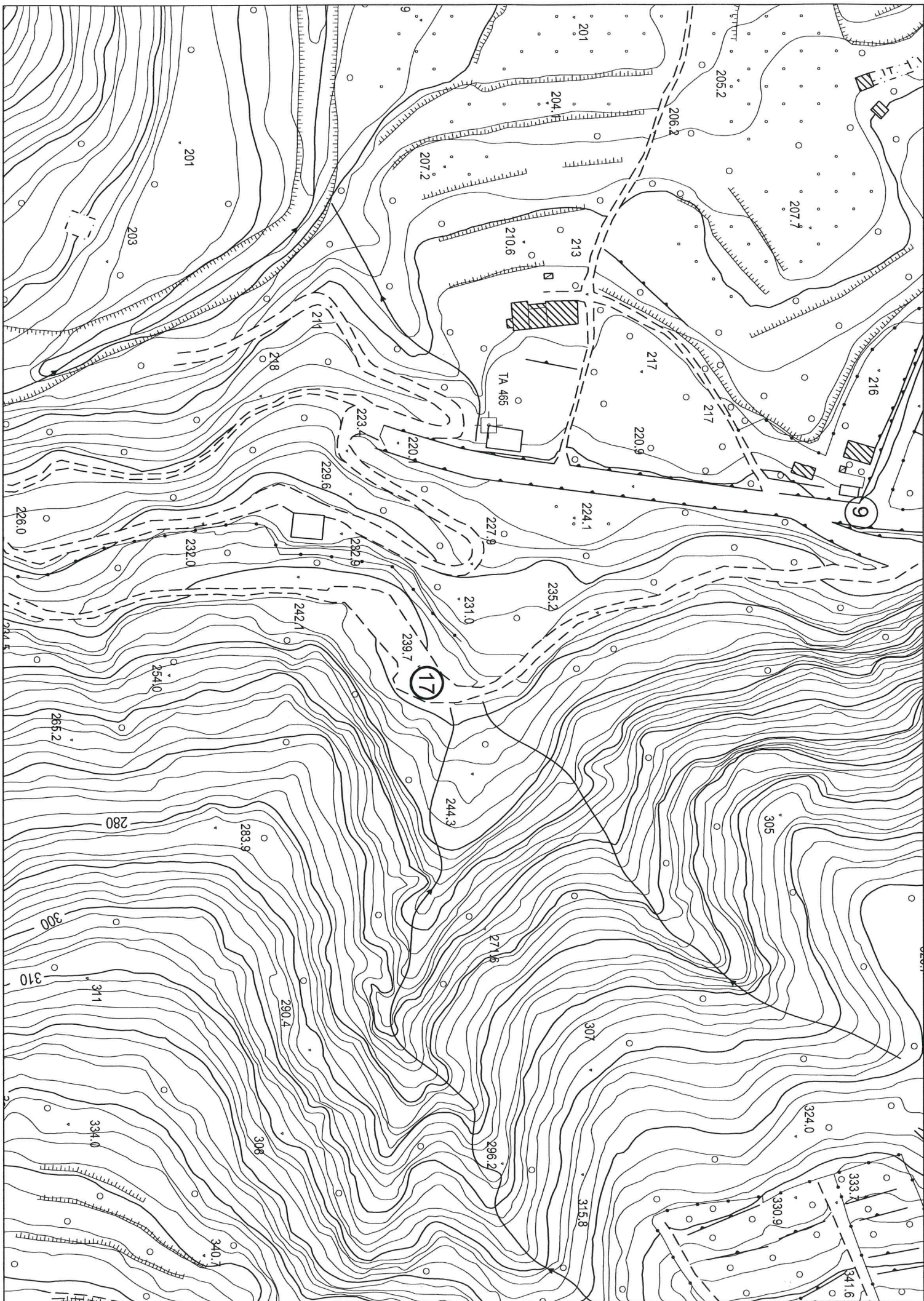

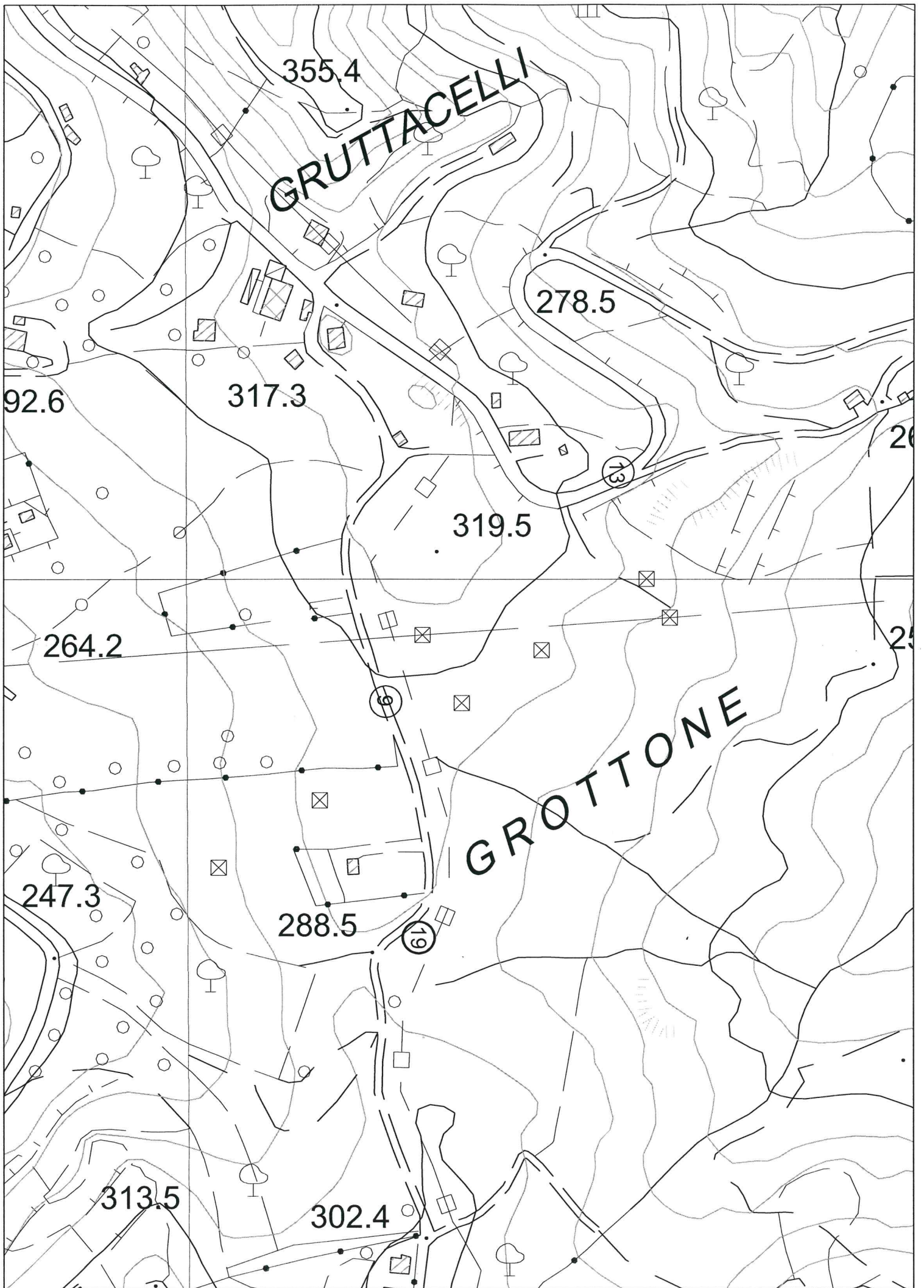

LEGENDA - INDIVIDUAZIONE INTERVENTI

N.I.	Codice CUI	DESCRIZIONE DELL'INTERVENTO
1	00423040831201700001	Manutenzione, riuso e rifunzionalizzazione dell'impianto sportivo polivalente per il miglioramento della qualità del decoro urbano, accrescimento sicurezza territoriale ed implementazione dei servizi sociali di ogni età.
2	00423040831201600002	Lavori di completamento del consolidamento dell'abitato di Soccorso lungo la via Idria. Progetto stralcio.
3	00423040831201600003	Lavori di completamento della strada sovracomunale di collegamento tra la Via Ferri (Santa Lucia del Mela) ed il Rione Misericordia (Gualtieri Sicaminò), unica via di fuga dall'abitato
4	00423040831201700004	Ampliamento, ammodernamento e messa in sicurezza della strada comunale collegante il centro abitato di Gualtieri con la frazione Sicaminò. 1° Stralcio esecutivo: Cimitero - Gualtieri Centro
5	00423040831201600005	Intervento di ristrutturazione dello plesso scolastico adibito a scuola primaria e dell'infanzia ubicato in Piazza Carmine
6	00423040831201700006	Recupero e risanamento conservativo di unità edilizie di proprietà comunale da destinare ad unità ricettiva (albergo diffuso)
7	00423040831201500007	Ampliamento, ammodernamento e messa in sicurezza della strada comunale collegante il centro abitato di Gualtieri con la frazione Sicaminò.
8	00423040831201100008	Intervento integrato di riqualificazione per il recupero e la rivalorizzazione del borgo rurale medievale Sicaminò. Realizzazione impianto golfistico
9	00423040831201900009	Lavori di messa in sicurezza delle strade comunali di Gualtieri Sicaminò
10	00423040831201800010	Lavori di risparmio energetico del palazzo municipale
11	00423040831201900011	Manutenzione straordinaria e restauro conservativo della chiesa S. Maria Assunta di Soccorso di Gualtieri Sicaminò

12	00423040831202000012	Lavori di consolidamento a valle della Via Gualtieri della Frazione Soccorso,
13	00423040831201100013	strada exstraurbana di collegamento tra il Comune di Gualtieri Sicaminò ed il Comune di San Pier Niceto - Tratto Sicaminò - Zullarini. Lavori di completamento 1° Stralcio
14	00423040831201200014	Ripristino e separazione della rete fognaria acque bianche e acque nere di alcuni tratti della condotta comunale.
15	00423040831201100015	Opere di urbanizzazione per Area P.I.P. - I LOTTO - 2° Stralcio
16	00423040831200600016	Riqualificazione urbana mediante interventi urgenti di risanamento viario, comprese le opere per il superamento delle barriere architettoniche, nel centro storico di Gualtieri e della fraz. Soccorso.
17	00423040831201500017	Tutela e valorizzazione delle aree circostanti le cascate catolo. Opere di ripristino finalizzate alla qualificazione e manutenzione del territorio, mediante recupero e riqualificazione di volumetrie esistenti e di aree dismesse, nonché alla riduzione del rischio idrogeologico. (OPERA INCOMPIUTA)
18	00423040831201300018	Lavori di manutenzione straordinaria e adeguamento funzionale ex Chiesa SS. Annunziata da adibire a centro polifunzionale di promozione culturale. Completamento.
19	00423040831201500019	Consolidamento e sistemazione strada C.da Acque Bianche.
20	00423040831201500020	Progetto di ristrutturazione edilizia , manutenzione straordinaria e completamento della sede comunale di Gualtieri Sicaminò
21	00423040831200600021	Progetto di riqualificazione del Centro Storico del Comune di Gualtieri Sicaminò.

22	00423040831200900022	Progetto per la ristrutturazione e contestuale arredo urbano per la valorizzazione turistica di Piazza Gesù e Maria in C.da Soccorso nel Comune di Galtieri Sicaminò.
23	00423040831200500023	Intervento di manutenzione degli alvei e di recupero naturalistico di tratti dei Torrenti Galtieri e Divale a difesa del Ponte Vecchio e del centro urbano di Galtieri da esondazioni.
24	00423040831200500024	Completamento della strada di collegamento tra la strada Panoramica e la piazzetta Mezzo Casale sita nella frazione Soccorso.